

Einbindung des VML-GK1/GK2 in Medistar 4.0

Installieren Sie zunächst die Treiber CD für das Zemo-VML GK, wie in der dazugehörigen Anleitung beschrieben.

1) Starten Sie Medistar 4.0.

Wählen Sie einen Arbeitsplatz oder desk aus, an dem noch kein Lesegerät installiert ist

2) Gehen Sie in der rechten Menüleiste auf *Index*.

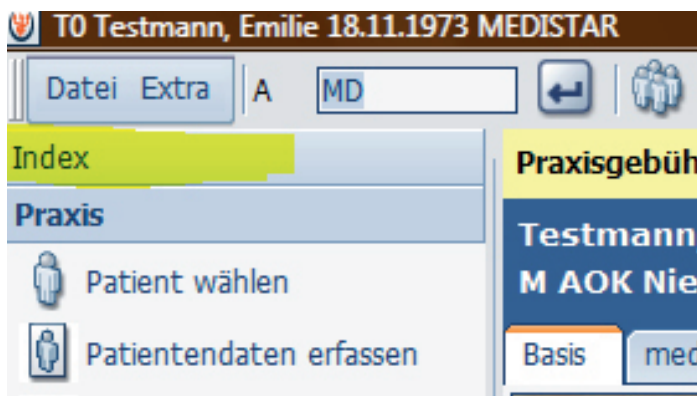

3) Wählen sie hier Installation aus.

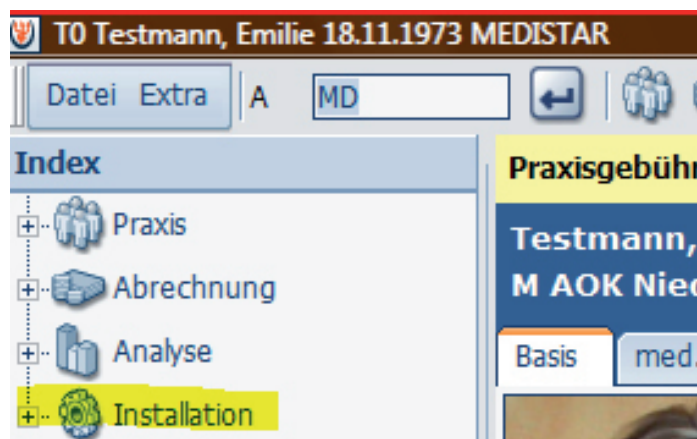

4) Dort gehen Sie auf *Festlegung Dateinamen*.

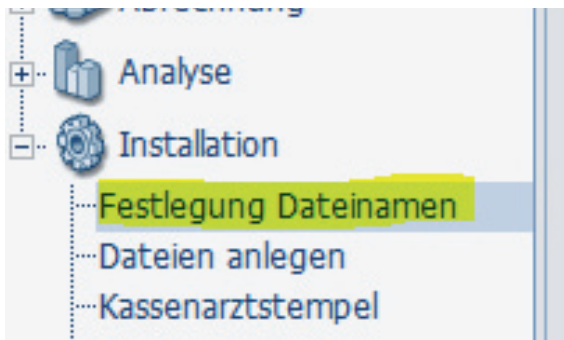

5) Nun öffnet sich das Fenster *Dateinamen*.

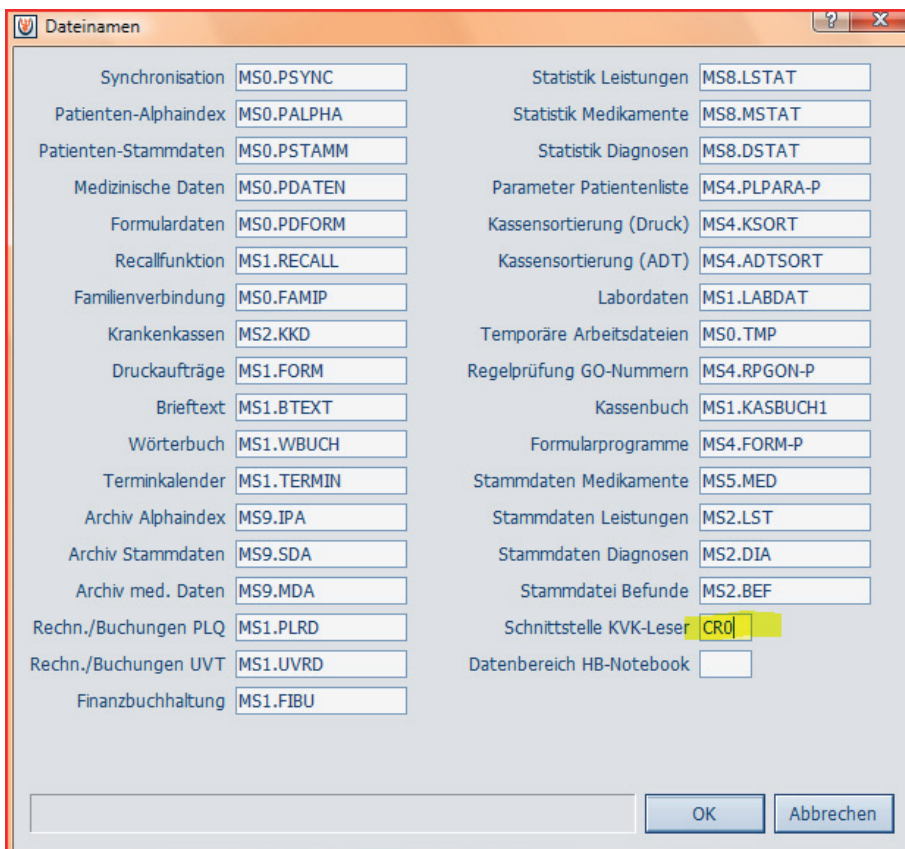

Tragen Sie bei Schnittstelle KVK-Leser ein: CR0 (CRNull)

Bestätigen Sie anschließend mit *OK*

5) Gehen Sie nun in der rechten Menüleiste auf *Kartenterminal konfigurieren*.

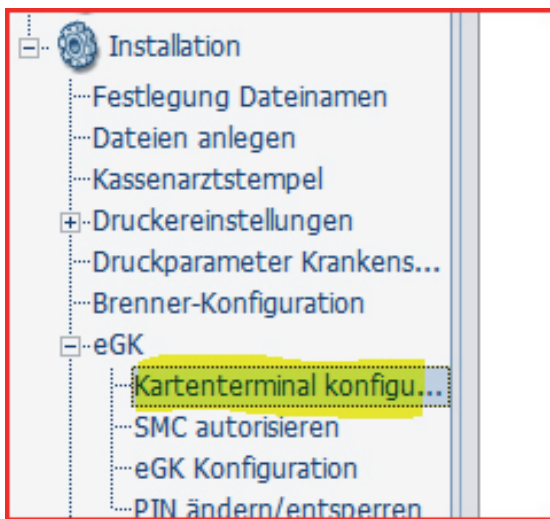

6) Wählen Sie jetzt das Zemo VML-GK1 aus.

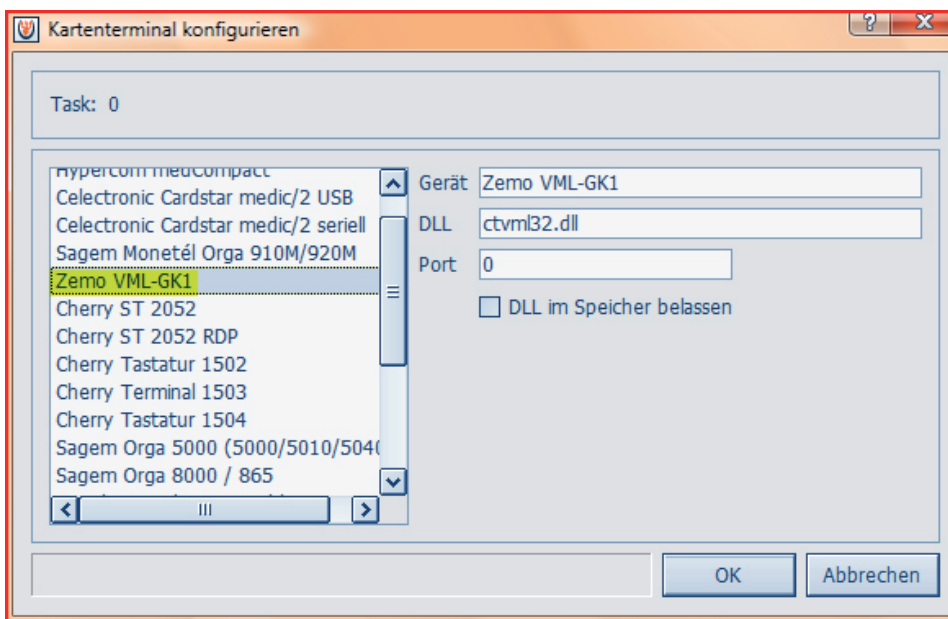

Zum Abschluß drücken Sie *OK*